

Nitto

Innovation for Customers

伸縮布自着包帯

キノセルフ®

KINOSELF



株式会社ニトムズ

マイクロ・ラテックス処理による自着性が、 包帯のイメージを一新しました。

マイクロ・ラテックス処理とは、天然ラテックスを特殊な方法でコーティングするものです。写真中繊維の間に見えるピンクの粒子がラテックス微粒子で、この微粒子同士が接着することにより、皮膚や衣類には付かない「自着性」が生まれます。キノセルフは、伸縮布にマイクロ・ラテックス処理を施して自着性をもたせた、新しいタイプの包帯です。

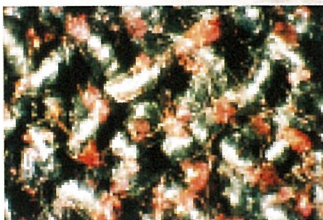

(マイクロ・ラテックス処理繊維は、ドイツ・日本両国の特許を取得しています。)

特長

1.皮膚・頭髪や衣類には接着しません。

はがすときにも体毛を引っ張ることがなく、痛みありません。
皮膚を傷めないのかぶれにくくなっています。

2.どんな部位にもしっかりと巻くことができます。

複雑な形状の部位や丸い部位にも簡単に巻け、動いても、ずれたりはがれたりしません。
継ぎ足しも簡単です。

3.圧迫調節が自在にできます。

患部に必要な圧迫度合いを自在に調節でき、また、巻き直しも簡単にできます。

4.通気性・吸湿性にすぐれています。

ラテックス粒子が付着しているのは表面積全体の1~2%なので、
基本本来の風合いや通気性・吸湿性は損なわれません。

5.経済的です。

一卷きごとにしっかりと接着されるので、従来の包帯の1/2~1/3の量で済みます。

6.オートクレーブ滅菌が可能です。

従来の包帯との比較(手指疾患の固定)



従来の伸縮包帯



キノセルフ

こんなに違います!

COHESIVE
SAVER
BANDAGE



臨床使用例

104

横方向にも強い安定性をもち、長期使用に耐える100%綿素材の肌色高弾力包帯
〔圧迫固定用〕

股関節疾患におけるスピードトラックの下肢固定



(キノセルフ104-10使用)

180

軽くてソフトな使用感をもつ肌色包帯
〔固定あるいはソフトな圧迫固定用〕

頭部保護

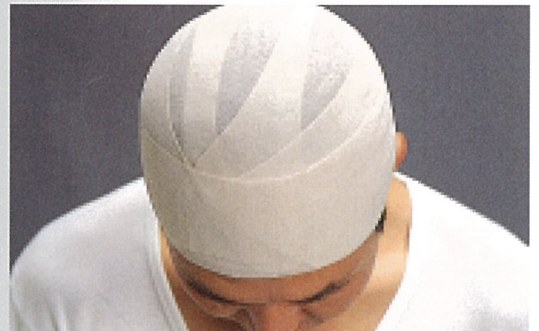

(キノセルフ180-08使用)

181

適度な伸縮性をもつ白色クレープ状ガーゼ包帯
〔ソフトな固定用〕

点滴時における注射針の固定



(キノセルフ181-05使用)

199

クレープ状ハニカム構造の特殊織り白色弾力包帯
〔圧迫固定用〕
(手で裂くことができるので、救急の場合にも便利です。)

下肢断端部の圧迫固定

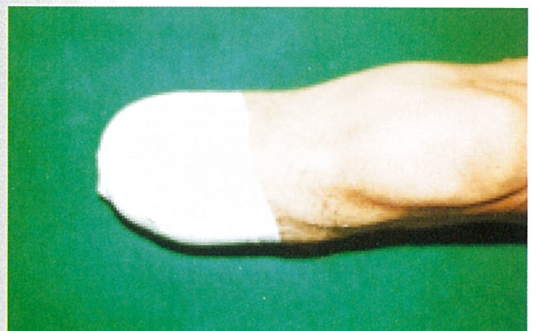

(キノセルフ199-08使用)

この他にも、手術後の創部安定と保護、下肢静脈瘤治療後の圧迫固定、注射針やカテーテルの固定、捻挫・脱臼・骨折箇所の固定など、さまざまな部位・用途に使用できます。(詳しくは裏面をご覧ください。)



形状・規格・適用部位一覧

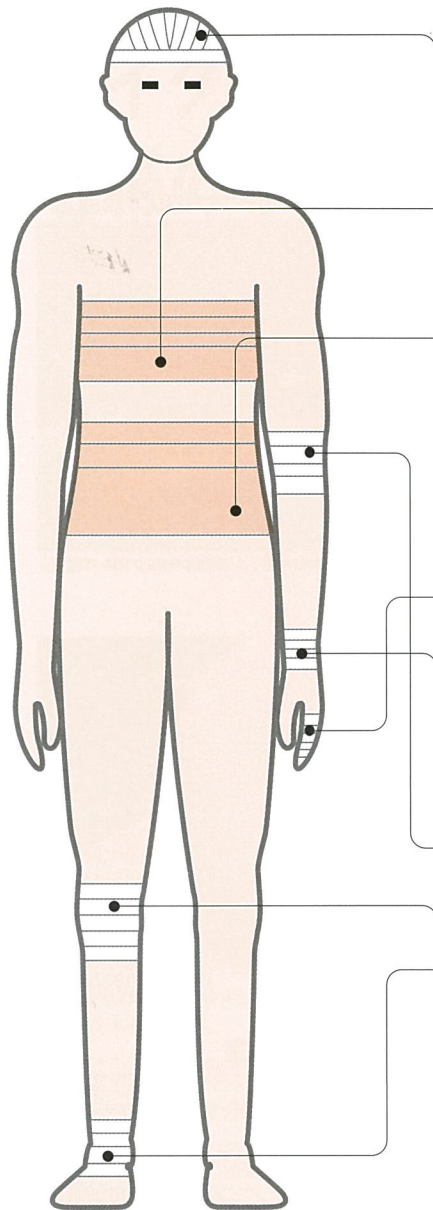

4種類8品目		適用部位																							
		頭・顔・首				体幹				上肢			下肢												
		頭部	額	眼	耳	首	肩	鎖骨	胸背	腹部	乳房	陰茎部	上腕部	肘	前腕部	手	手指	手	腕部	鼠蹊部	大腿部	膝	下腿部	足	足首
形状	品番・規格・入数																								
	104-10 10cm×4m 6巻/箱 6箱/ケース						●	●	●	●											●				
	104-20 20cm×7m 4巻/箱 3箱/ケース								●	●											●				
	180-08 8cm×4m 12巻/箱 12箱/ケース	●	●	●	●									●	●	●	●	●	●	●	●	●	●	●	
	181-02 2.5cm×4m S:12巻/箱 16箱/ケース L:24巻/箱 8箱/ケース															●		●						●	
	181-05 5cm×4m 12巻/箱 12箱/ケース	●	●	●	●									●	●	●	●	●	●	●		●	●	●	
	181-08 8cm×4m 12巻/箱 12箱/ケース	●	●	●	●									●	●	●	●	●	●	●	●	●	●	●	
	199-05 5cm×4m 12巻/箱 6箱/ケース															●	●	●	●					●	
	199-08 8cm×4m 12巻/箱 6箱/ケース															●	●	●	●			●	●	●	

●保険請求:伸縮性包帯
健康保険においては、特定保険医療材料として伸縮性包帯の算定は認められませんが、
労災保険については、伸縮性包帯を頭部・頸部・躯幹のほか四肢に使用した場合にも算定が認められています。

お問い合わせは下記の取扱店へ

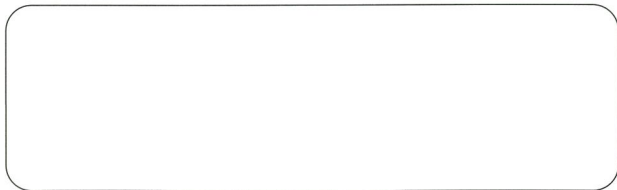

●お問い合わせは
株式会社ニトムズ
TEL 0570-007-006 FAX 0120-210-679
◆このカタログの内容は、2016年6月現在のものです。